

Piano Cantinato h=2.25



MINISTERO DELLE FINANZE

DIREZIONE GENERALE DEL CATASTO E DEI SERVIZI TECNICI ERARIALE

NUOVO CATASTO EDILIZIO URBANO

(R. DECRETO-LEGGE 12 APRILE 1939, N. 607)

Planimetria dell'immobile situato nel Comune di Montecatini Terme Via Augusto

Ditta Mancini Vona data S. Mary (Francia) il 12/10/1926

Allegata alla dichiarazione presentata all'Ufficio Tecnico Erariale di Pistoia

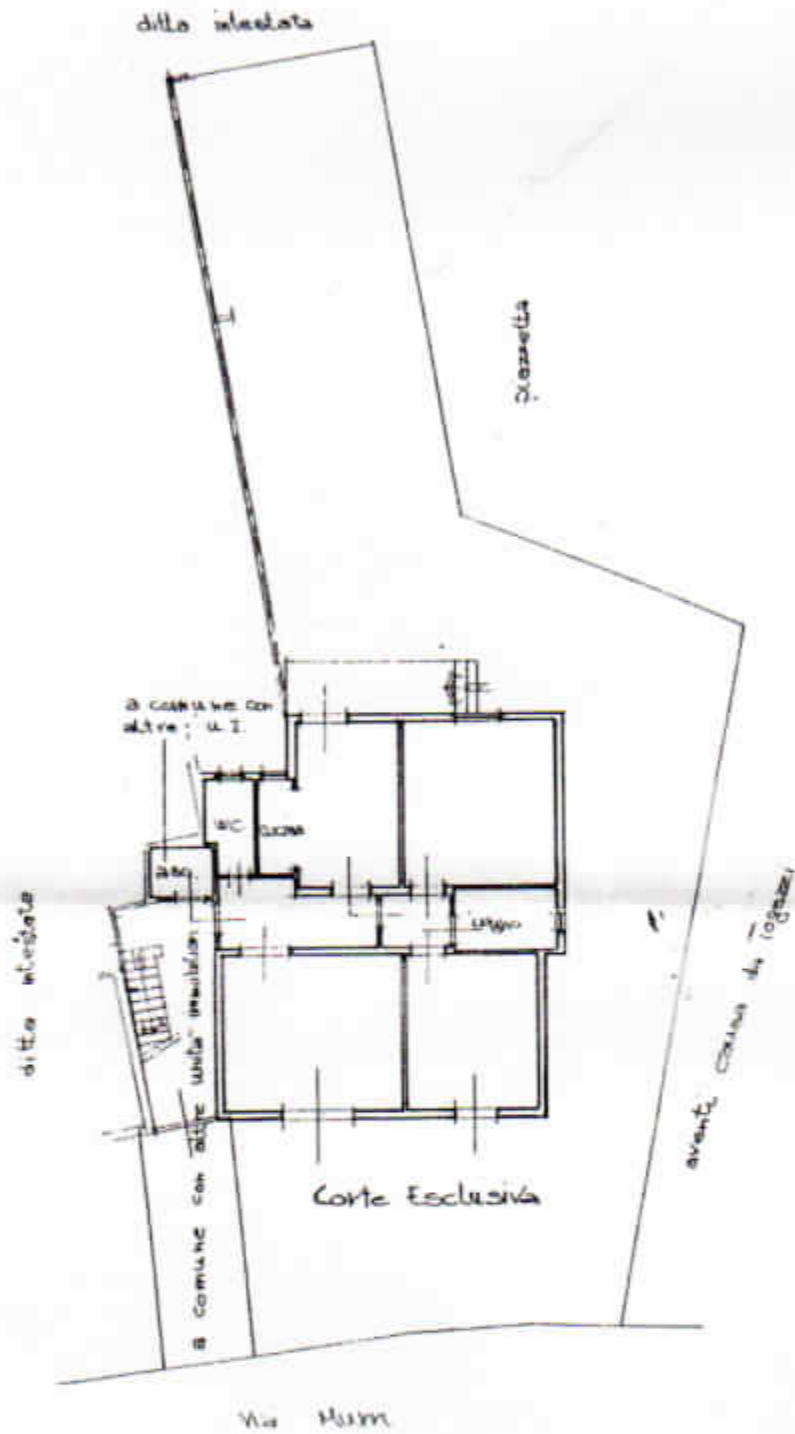

Piano Terreno h=290

Planimetria

MODIFICATO / SOVRAPPONTO

ssa Ditta

Camera

Bayno

Camera

1992



PLANIMETRIA 1:2000 Foglio 11 m. 463



STUDIO S. N. S. Geom. MASSIMO COMMISSI

in Sanatoria
del 11.03.1999

ATTUALE
1:100

Piazza Pubblica

MODIFICATO
SOVRAPPONTO
1:100

Piazza Pubblica

Muretto di cinta
Esistente

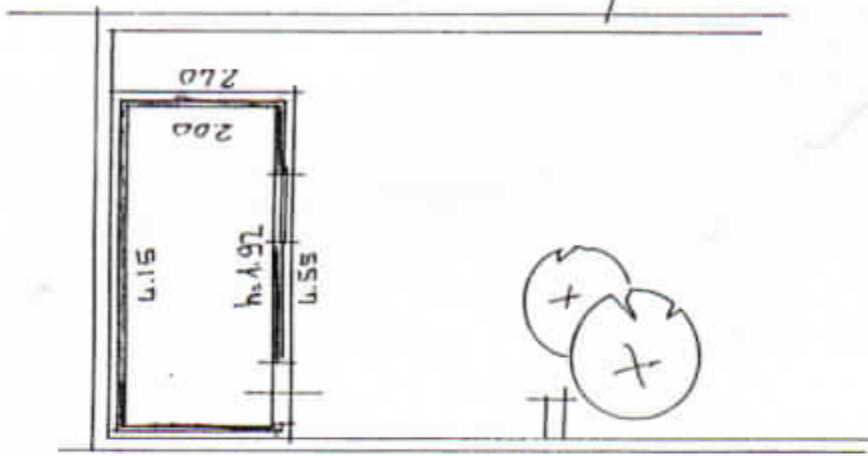

IL TECNICO



FOGLIO 11

SCALA 1:7000

FOGLIO